PROTESTANTSE GEMEENTE TE OOSTERBEEK-WOLFHEZE

Orde 1

Orgelspel
Welkom en mededelingen door de ouderling

De Voorbereiding

Moment van stilte
Aansteken van de kaarsen onder het zingen van het intochtslied Ld 85: 3,4
(gemeente gaat staan)

Bemoediging
v: Onze Hulp is in de Naam van de Heer
a: DIE HEMEL EN AARDE GEMAAKT HEEFT
Groet
v: De Heer zij met u...
g: OOK MET U ZIJ DE HEER

Drempelgebed *(gemeente gaat zitten)*

Lied 280: 1,2,3,4,5

Kyriëgebed
Elke bede sluiten we af met gezongen 'Heer ontferm U!'

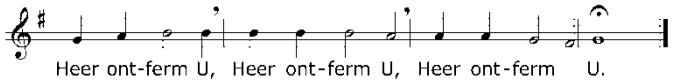

Glorialied Ld 305

Het Woord

Gebed bij de opening van het Woord

Aandacht voor de kinderen

Profetenlezing: Jesaja 48: 17-21

Schriftlied: Ld 119: 1,2,3

Evangelielezing: Mattheus 25: 14-30

Schriftlied: Ld 316

Uitleg en verkondiging *(meditatief orgelspel)*

Het Antwoord

Lied: Ld 841

Collecten (mededeling door diaken). Inzameling gaven bij uitgang.

(eventueel afkondiging van overlijden)

Gebeden
- dankgebed
- voorbeden, op de aangegeven momenten gedragen met Ld 368 J
- stil gebed

- gezamenlijk gezongen "Onze Vader" Ld 369 B

Slotlied Ld 718 *(staande gezongen)*

Wegzending en zegen *(afgesloten met gezongen 'amen')*

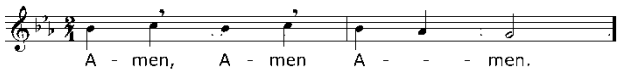

Orgelspel